

La autonomía económica de las mujeres, clave para el logro de los ODS

Trabajo doméstico y de cuidado no remunerado en la ciudad

Distribución porcentual del trabajo doméstico de cuidado no remunerado (TDCNR), según funcionalidad y sexo. Bogotá 2012

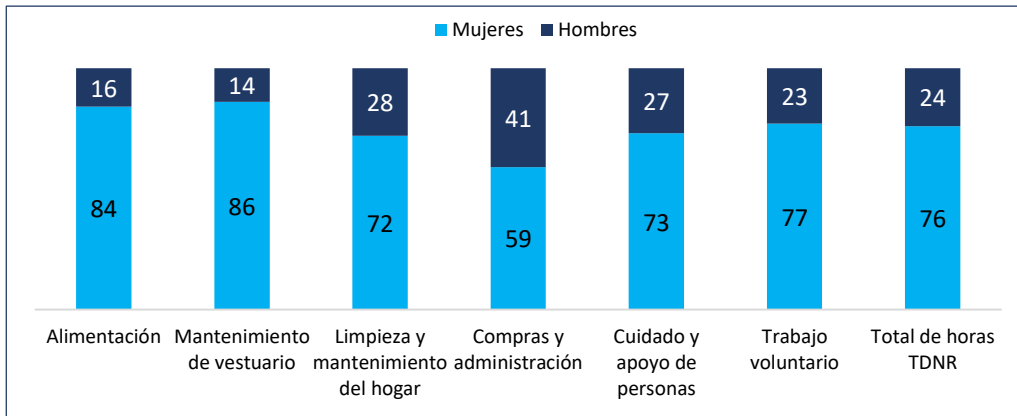

¿Sabía que en Bogotá el 76% de las horas dedicadas a TDCNR es realizado por mujeres?
 ¿Sabía que el trabajo doméstico y de cuidado no remunerado aporta el 17% del PIB de Bogotá (\$21,3 billones)?

El tiempo promedio diario de realización de actividades de trabajo doméstico y de cuidados no remunerado durante el día de referencia, por parte de las mujeres, supera en 4 horas la dedicación de los hombres a este tipo de actividades

Fuentes: DANE. Encuesta Nacional de Uso del Tiempo 2012-2013 y PIB trimestral Bogotá 2012. Cálculos del OMEG, SDMujer.

¿Y la región?

Participación	Gran Santiago de Chile (2009)			Buenos Aires (2016)			Bogotá (2012)		
	Mujeres	Hombres	Dif.	Mujeres	Hombres	Dif.	Mujeres	Hombres	Dif.
Trabajo remunerado	31,8	53,4	21,6	34,0	57,0	23,0	37,8	53,2	15,4
Trabajo doméstico	77,8	40,7	-37,1	91,0	82,0	-9,0	88,4	70,3	-18,1
Estudio	11,5	9,5	-2,0	17,0	16,0	-1,0	15,1	17,2	2,1
Uso de medios de comunicación	67,8	72,3	4,5	75,0	77,0	2,0	93,5	95,2	1,7

Fuentes: Gran Santiago de Chile, Encuesta Experimental sobre el Uso del Tiempo en el Gran Santiago de Chile, INE-Chile; Buenos Aires, Uso del Tiempo Ciudad de Buenos Aires 2016, CABA, y Bogotá, Encuesta Nacional de Uso del Tiempo 2012-2013, DANE.

En Bogotá, según datos de la ENUT, las mujeres participan el 15% menos que los hombres en actividades de trabajo remunerado. En tanto, en el Gran Santiago de Chile (21,6% menos) y Buenos Aires (23% menos) esta participación es aún menor

Argentina tiene la menor brecha de participación en actividades de trabajo doméstico entre hombres y mujeres

Brecha total de trabajo - horas a la semana (hombres menos mujeres)

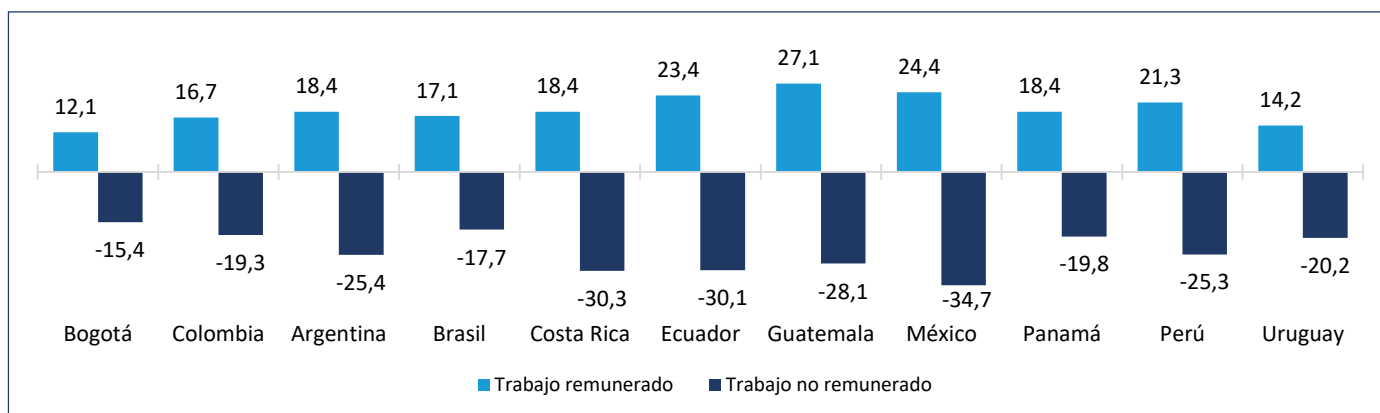

En Bogotá, los hombres dedican 15,4 horas a la semana menos a actividades de trabajo doméstico no remunerado. Para el caso de Colombia, esta brecha es de 19,3 horas a la semana. La brecha más alta se registra en México, Costa Rica y Ecuador.

Fuente: Comisión Económica para América Latina y el Caribe (Cepal), sobre la base de tabulaciones especiales de las encuestas de hogares. Para el caso de Bogotá y Colombia, los cálculos fueron realizados por la SDMujer con base en la Gran Encuesta Integrada de Hogares (GEIH).



La autonomía económica de las mujeres, clave para el logro de los ODS

Mercado laboral

Población económicamente activa.
Bogotá, 2016 vs. 2017 (II trimestre)

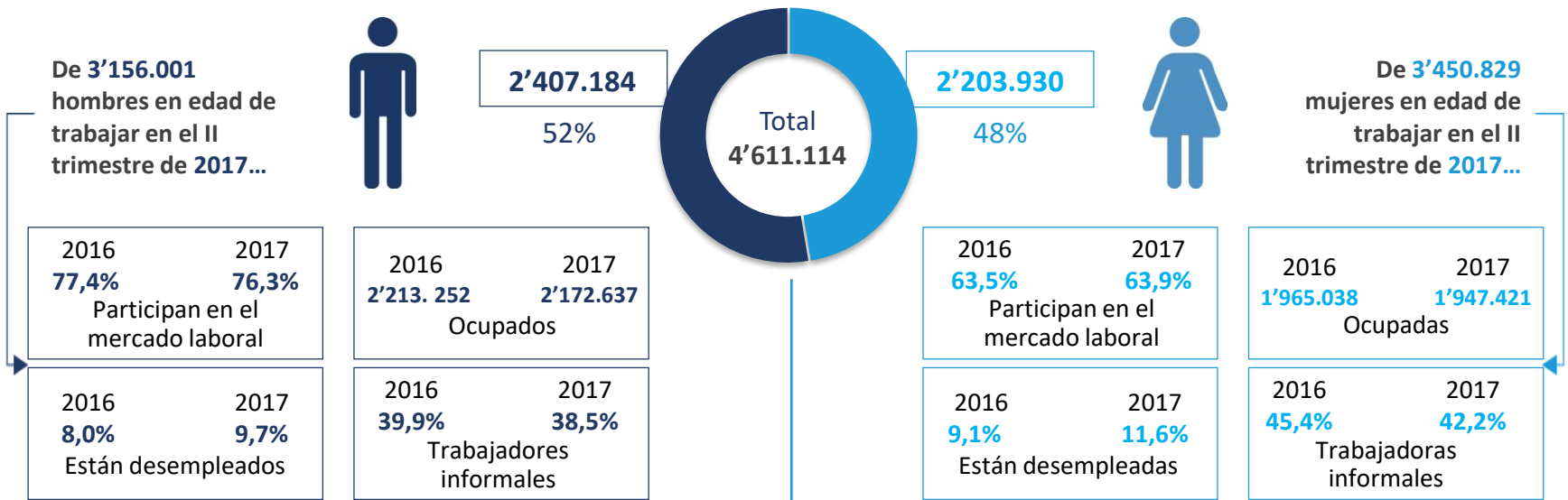

Fuente: DANE. Gran Encuesta Integrada de Hogares, 2016 y 2017 (II trimestre). Cálculos del OMEG-SDMujer.

Jefatura del hogar

En el segundo trimestre de 2017:

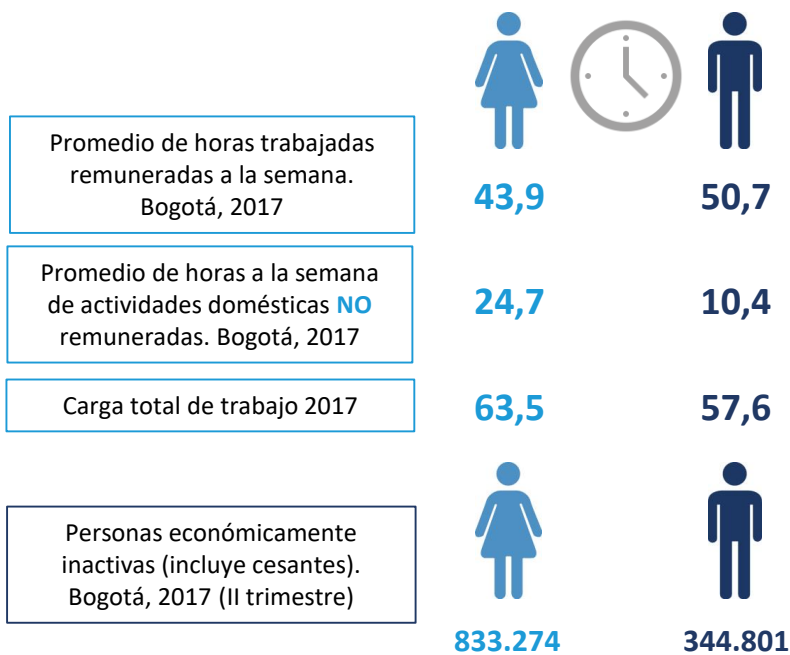

Fuente: DANE. Gran Encuesta Integrada de Hogares, 2017. Cálculos del OMEG-SDMujer.

La proporción de jefas de hogar en la informalidad alcanzó el **47,3%**

La tasa de desempleadas jefas de hogar fue del **9,0%**, frente al **5,4%** de los jefes de hogar

En Bogotá se estima que hay **364.922** hogares con personas entre 6 y 17 años con jefa mujer, que representan el **14,1%** de los hogares

La tasa de ocupación de las mujeres jefas en hogares con presencia de niños y niñas es del **75,1%**

Los hogares con jefa mujer y presencia de niñas y niños dedican **10,9** horas más a la semana al trabajo no remunerado (**72,3%** más de tiempo), con respecto al total de hogares

Los hogares con jefatura femenina y presencia de niñas y niños perciben el **20,7%** menos de ingresos

Fuente: DANE. Gran Encuesta Integrada de Hogares, 2017. Cálculos del OMEG-SDMujer.

Brechas salariales 2017 (II trimestre)

En promedio, las mujeres perciben mensualmente **106,9 dólares menos** que los hombres (referente: salario mensual promedio de Bogotá, **456,6 dólares** - TRM 20-nov-2017)

EJES DE INTERVENCIÓN EXISTENTES (SDMujer)

Iniciativas

- Más de **7,5 millones** de personas han visto la campaña de **hombres sin vergüenza**.
- 1.100 personas sensibilizadas** en el marco del proyecto de masculinidades alternativas.
- Medición de **impacto del machismo** en la calidad de vida para el primer trimestre de 2018.

META: Aumentar en al menos una hora el promedio de horas a la semana dedicadas por los hombres a actividades domésticas no remuneradas.

SOFIA

Sistema Distrital de Protección Integral a las Mujeres Víctimas de Violencia

Participación en iniciativas



Atención y protección



Atención psicosocial



Justicia de género



Atención integral



UNA BOGOTÁ QUE GARANTIZA LOS DERECHOS DE LAS MUJERES, ES UNA BOGOTÁ MEJOR PARA TODAS

www.sdmujer.gov.co

@SDMUJER
@secdistmujer

BOGOTÁ MEJOR PARA TODAS
SECRETARÍA DISTRITAL DE LA MUJER