



ALCALDÍA MAYOR
DE BOGOTÁ D.C.

SECRETARÍA DE
LA MUJER



INFO 59 MUJERES

© Secretaría Distrital de la Mujer, 2020
Observatorio de Mujeres y
Equidad de Género de Bogotá, OMEG
Dirección de Gestión del Conocimiento

📍 Av. El Dorado, Calle 26 # 69 - 76, Torre 1, Piso 9

☎ PBX: 316 90 01

✉ <http://omeg.sdmujer.gov.co/OMEG/>

🌐 dir_gestionconocimiento@sdmujer.gov.co

PANORAMA GENERAL DE LA VIOLENCIA HACIA LAS MUJERES EN BOGOTÁ

Enero 1 a octubre 31 de 2020

25N

Día Internacional de la
Eliminación de la
Violencia contra la Mujer.

Si eres víctima de
violencias o conoces
a una mujer que lo sea,

DA EL
PRIMER
PASO

ASESINATO DE MUJERES

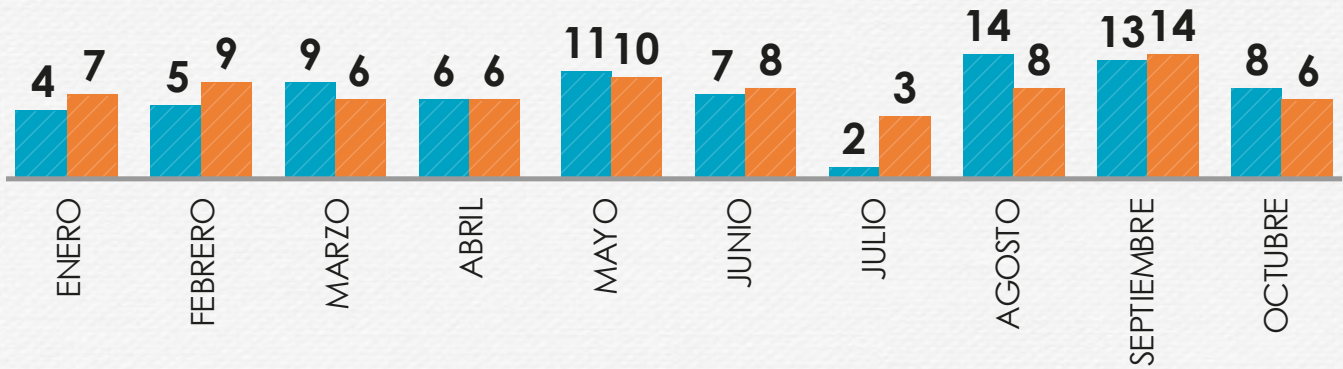

Kennedy, Suba, Ciudad Bolívar y Bosa concentran el **61% de los asesinatos de mujeres en Bogotá**



- En Bogotá **entre enero y octubre ha sido asesinada una mujer cada 4 días**
- **De las 77 mujeres asesinadas** en lo corrido del año, **10 casos han sido tipificados como feminicidios**

UPZ con mayor Número de Asesinatos		
UPZ	Nº de casos	Localidades
Lucero	8	Ciudad Bolívar
Bosa Occidental	6	Bosa
El Rincón	4	Suba
Quiroga	4	Rafael Uribe U.
Tibabuyes	3	Suba

DELITOS SEXUALES

2019	2020	Variación
4.506	2.953	-34%

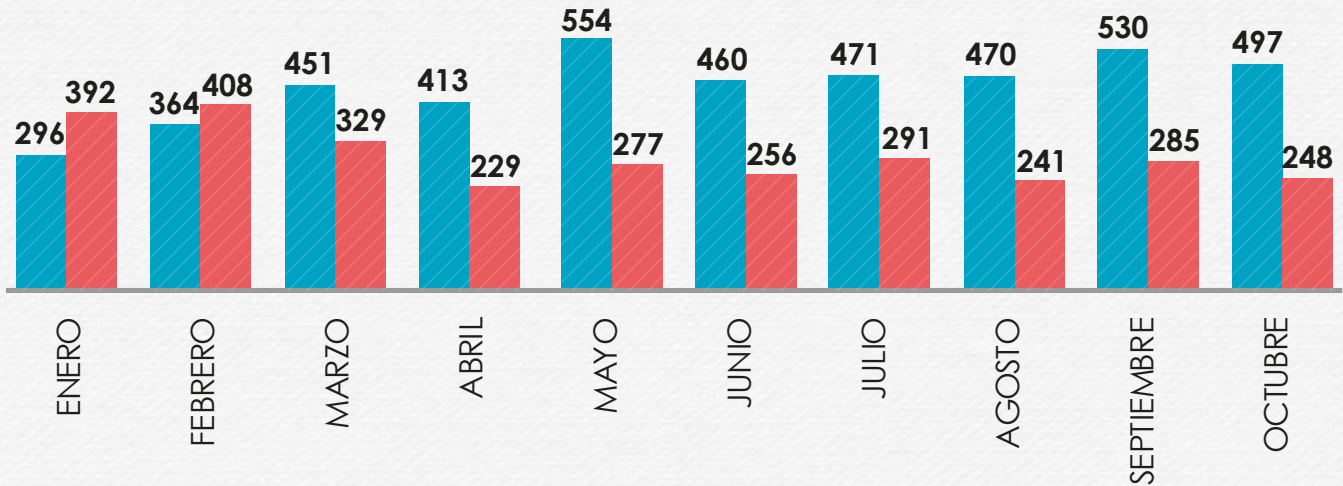

Suba, Kennedy, Bosa, Ciudad Bolívar y Usme concentran el **53% de los delitos sexuales en Bogotá**



- En Bogotá **cada día 10 mujeres reportan** haber sido víctimas de delitos sexuales
- **8 de cada 10 mujeres víctimas** de delitos sexuales **son niñas y adolescentes menores de 18 años**

UPZ con mayor Número de Delitos Sexuales		
UPZ	No de casos	Localidades
Bosa Central	132	Bosa
Tibabuyes	97	Suba
Niza	89	Suba
Patio Bonito	85	Kennedy
Bosa Occidental	85	Bosa

LESIONES PERSONALES

2019	2020	Variación
9.099	5.863	-36%

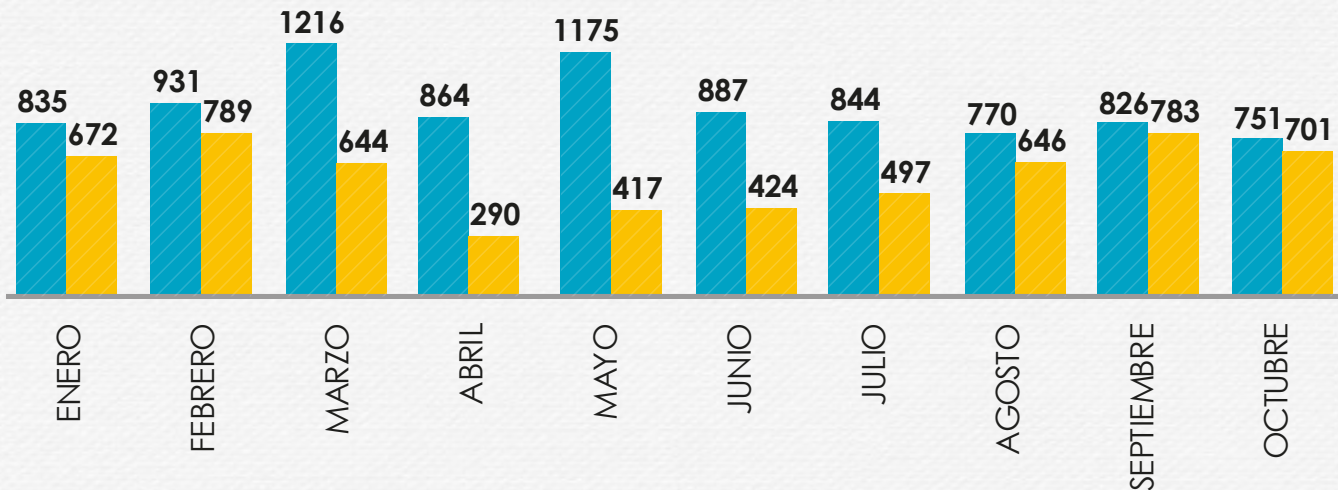

Suba, Kennedy, Bosa, Ciudad Bolívar y Usme concentran el 50% de los casos de lesiones personales en Bogotá

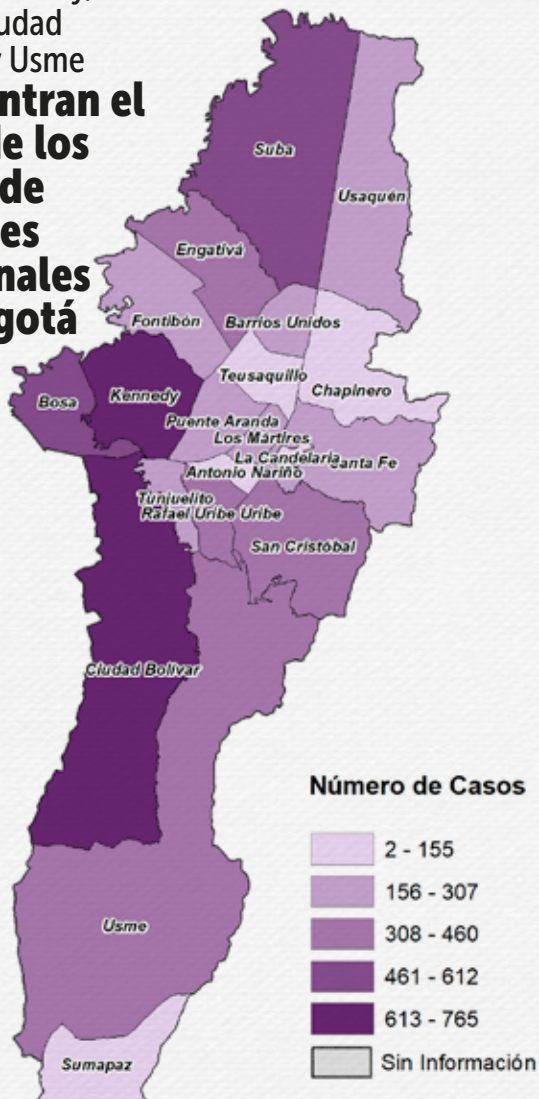

- En Bogotá **cada día 19 mujeres reportan** haber sido víctimas de lesiones personales

UPZ con mayor Número de Lesiones Personales		
UPZ	Nº de casos	Localidades
Bosa Central	216	Bosa
El Rincón	187	Suba
Lucero	183	Ciudad Bolívar
Tibabuyes	168	Suba
Bosa Occidental	166	Bosa

VIOLENCIA INTRAFAMILIAR

2019	2020	Variación
22.500	21.908	-3%

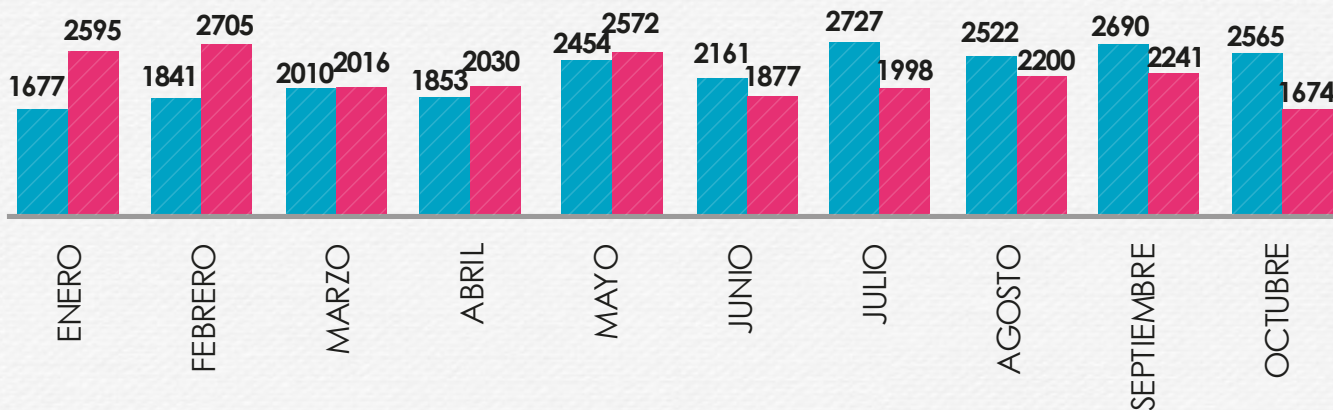

Kennedy, Suba, Ciudad Bolívar, Bosa y Engativa concentran el **59%** de los casos de violencia intrafamiliar de mujeres en Bogotá

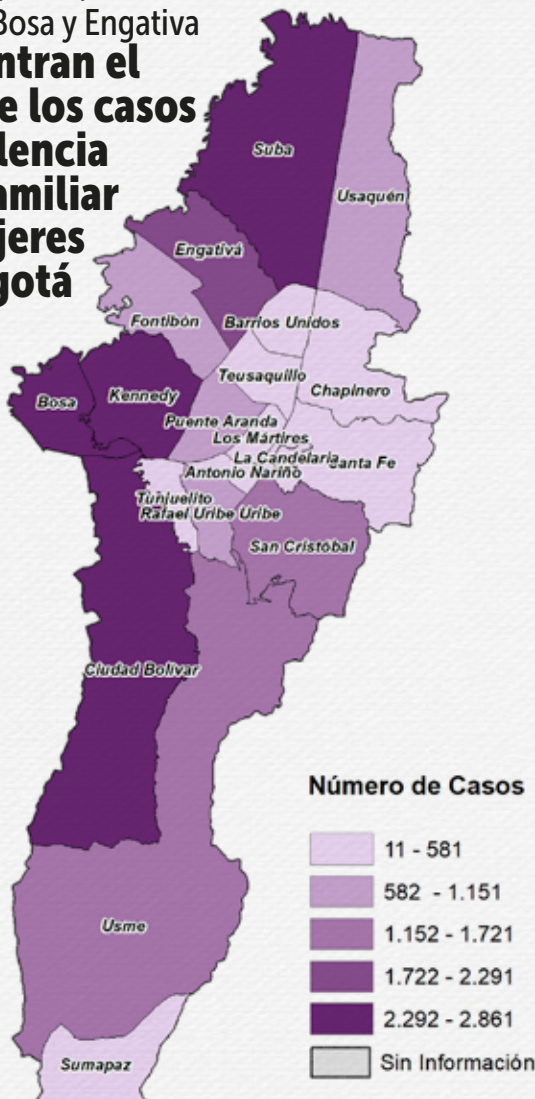

- En Bogotá en lo corrido de 2020, **3 mujeres reportan haber sido víctimas de violencia intrafamiliar cada hora**
- En Bogotá 7 de cada 10 casos de violencia intrafamiliar estaban relacionados con violencia de pareja, donde el **50% pudo haber sido causado por el compañero(a) permanente, el 31% por excompañeros(a) permanentes, el 10% por el esposo(a) y el 7% causada por un(a) novio(a) o exnovio(a)**
- **8 de cada 10 casos reportados** de violencia intrafamiliar **sucede adentro de la vivienda**

UPZ con mayor Número de casos de VIF

UPZ	Nº de casos	Localidades
Bosa Central	1129	Bosa
Tibabuyes	800	Suba
Bosa Occidental	775	Bosa
El Rincón	743	Suba
Lucero	553	Ciudad Bolívar

Llamadas atendidas por la Línea Púrpura Distrital

Enero a noviembre 19 de 2020

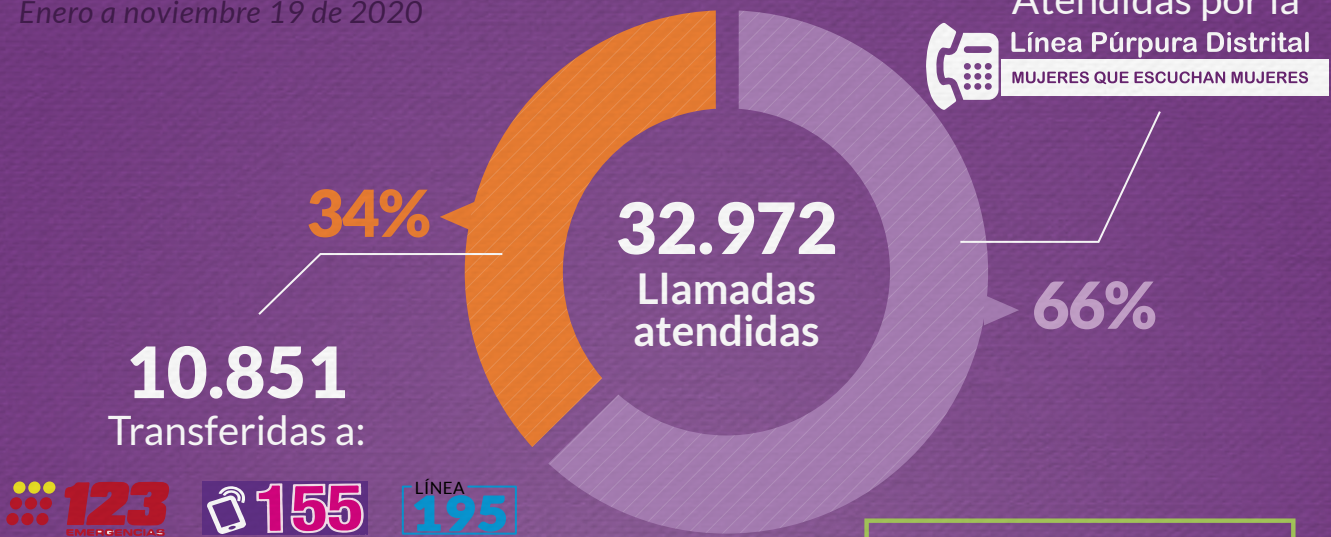

+26.677
conversaciones

Fuente: Reporte información ETB e IQ. Fecha de corte: noviembre 19 de 2020, 11:59 p.m. Elaborado por OMEG. Información sujeta a cambios

Otras atenciones Secretaría de la Mujer

Enero a noviembre 19 de 2020



Fuente: Reporte SIMISIONAL Fecha de corte: noviembre 19 de 2020, 11:59 p.m. Elaborado por OMEG. Información sujeta a cambios.

Presencia territorial de la SDMujer a través de presencia en IPS y estrategia Espacios Seguros

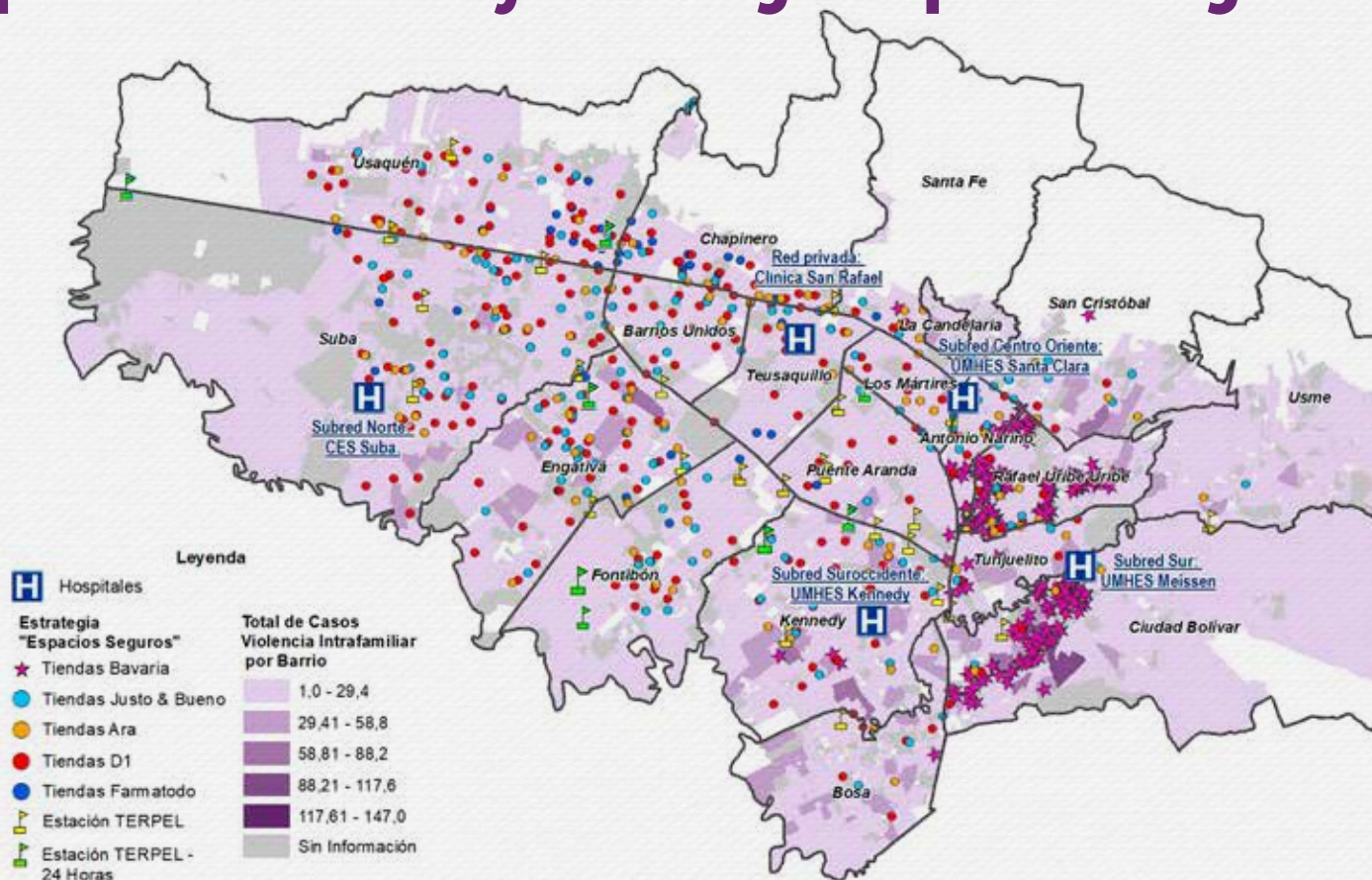

Tiendas	Número de tiendas oficiales en Bogotá
	109
	246
	143
	40
	35
Total tiendas	573

	FECHA	TIENDA	LOCALIDAD
1	22/04/2020	Justo y Bueno	Soacha
2	27/04/2020	Justo y Bueno	Usme
3	28/04/2020	Farmatodo	Engativá
4	28/04/2020	D1	Tunja
5	28/04/2020	D1	Engativá
6	29/04/2020	D1	Engativá
7	29/04/2020	D1	Engativá
8	30/04/2020	D1	Kennedy
9	30/04/2020	Farmatodo	Usaquén
10	06/05/2020	Justo y bueno	Kennedy
11	14/05/2020	Farmatodo	Usaquén
12	14/05/2020	D1	Kennedy
13	14/05/2020	ARA	Sin Información
14	14/05/2020	Justo y bueno	Rafael Uribe Uribe
15	22/05/2020	Justo y bueno	Kennedy
16	25/05/2020	D1	Suba
17	17/06/2020	Justo y bueno	Kennedy
18	24/06/2020	ARA	Verbenal
19	08/07/2020	D1	Engativá
20	17/07/2020	No registra	Soacha
21	06/08/2020	Farmatodo	Usaquén

Según la información del Instituto Nacional de Medicina Legal y Ciencias Forenses –INMLCF- **en lo corrido del 2020 han sido valoradas 1223 mujeres en riesgo de Femicidio en Bogotá.** 31 de estas mujeres fueron valoradas entre el 1 y el 15 de noviembre

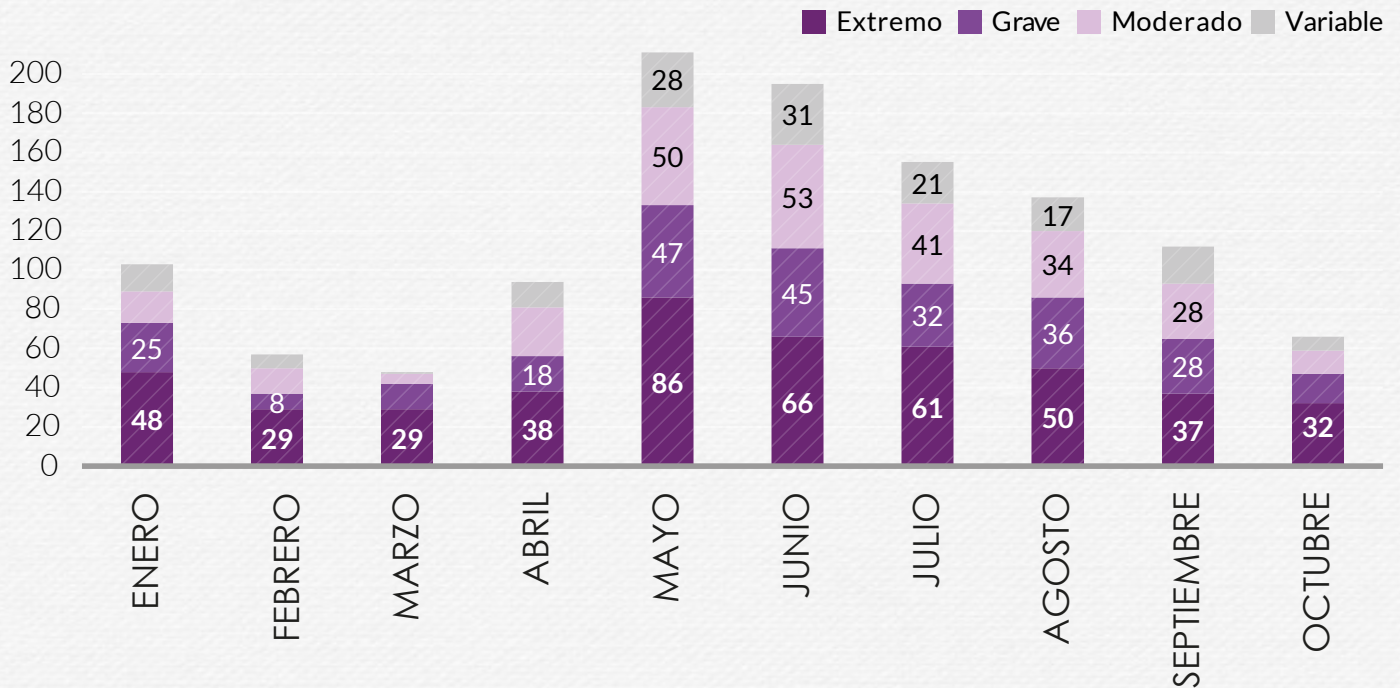

• **6 de cada 10 mujeres valoradas se encuentran en riesgo grave o extremo**

Enero 1 a noviembre 15 de 2020

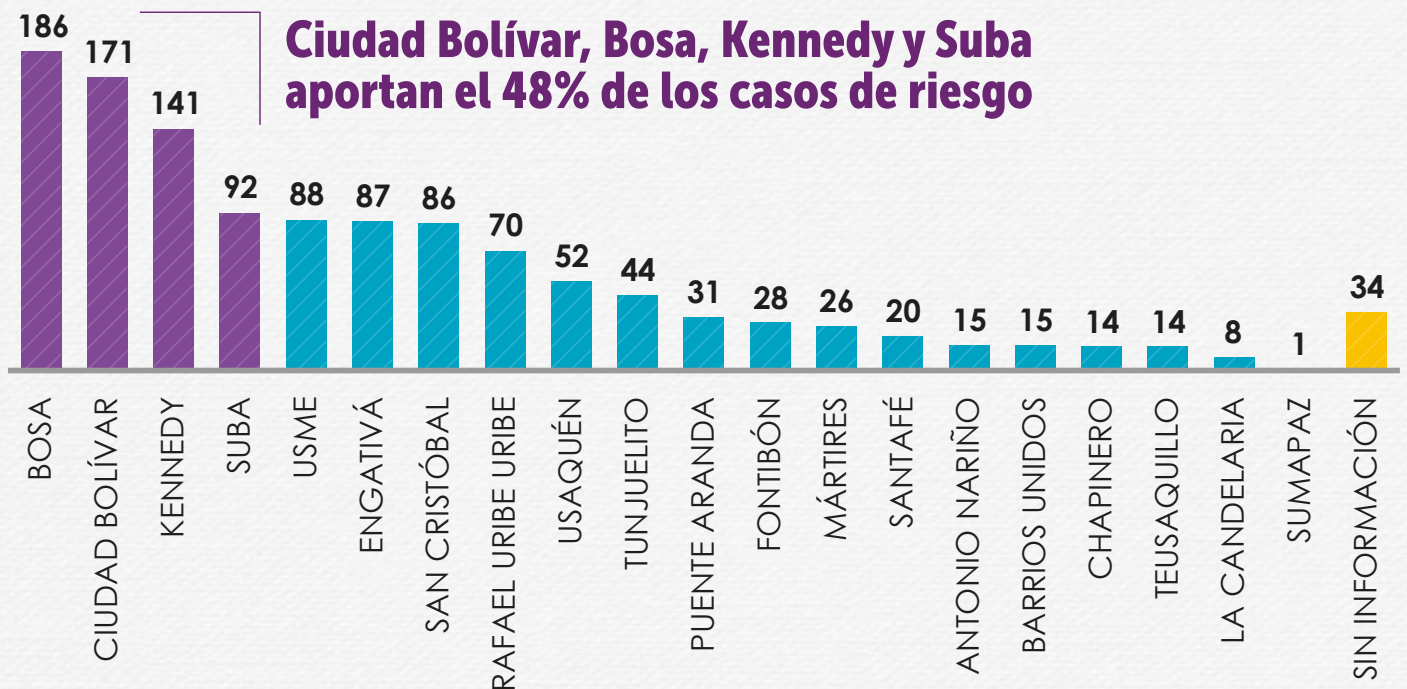

Fuente: INMLCF 2020. Elaborado por OMEG. Información sujeta a cambios.

25N

Día Internacional de la Eliminación
de la Violencia contra la Mujer



FUENTES DE INFORMACIÓN

- SIEDCO de la DIJIN – PONAL-Oficina de Análisis de Información y Estudios Estratégicos. Secretaría Distrital de Seguridad, Convivencia y Justicia. 2019 y 2020 enero 1 a octubre 31.
- Instituto Nacional de Medicina Legal y Ciencias Forenses. Valoraciones riesgo de feminicidios, enero 1 a noviembre 15 de 2020.
- Fiscalía General de la Nación. Registro de asesinatos de mujeres, enero 1 a 31 de octubre de 2020.
- Simisional, Secretaría Distrital de la Mujer. Registros de atenciones realizadas por Línea Púrpura y demás servicios de la entidad, enero 1 a 31 de octubre de 2020

**Si eres víctima de
violencias o conoces
a una mujer que lo sea,**

**DA EL
PRIMER
PASO**

