

# REPORTE ATENCIONES

## Secretaría Distrital de la Mujer

Fuentes de información:

- SIMISIONAL SDMujer
- Registro llamadas Línea Púrpura Distrital SDMujer



1 de enero a 31 de diciembre de 2020

### Llamadas atendidas por la Línea Púrpura Distrital

1 de enero a 31 de diciembre de 2020

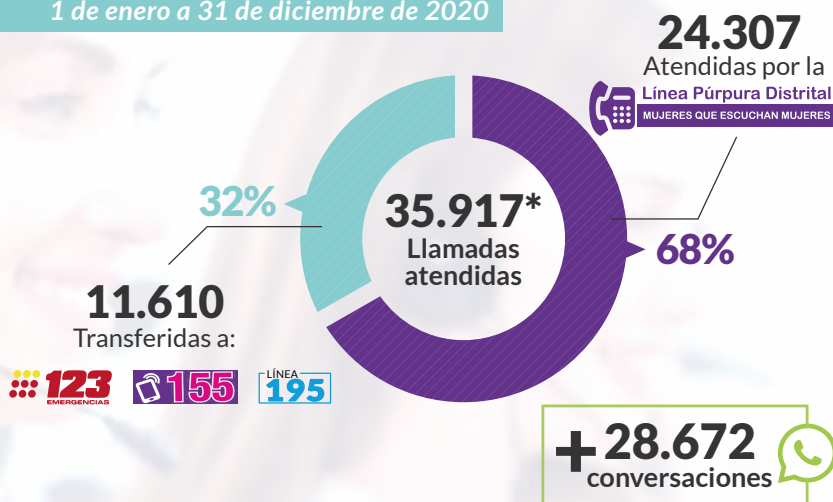

### Violencias reportadas

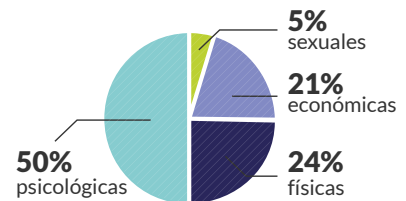

### Nivel de efectividad de la LP

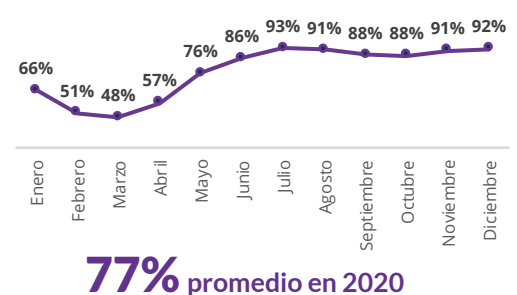

\* El total de llamadas atendidas por la Línea Púrpura Distrital incluyen las llamadas que entran a buzón y las abandonadas ya que estas usuarias se vuelven a contactar.

Fuente: Reporte información ETB e IQ. Fecha de corte: diciembre 31 de 2020, 11:59 p.m. Elaborado por OMEG. Información sujeta a cambios

### Otras atenciones Secretaría Distrital de la Mujer

1 de enero a 31 de diciembre de 2020

\* El total de mujeres atendidas en cada servicio no necesariamente es igual a la suma de mujeres atendidas en cada subservicio ya que cada mujer pudo haber sido atendida en varios de estos en el período reportado.

**CIOM**

- Atención psicosocial: 7038
- Atención jurídica: 9373

**MUJERES ATENDIDAS: 12.786**

No. de atenciones promedio por mujer: **2,1**

**Estrategia de Justicia de género**

- Asesoría: 5537
- Orientación: 1904
- Representación: 506

**MUJERES ATENDIDAS: 7.801**

No. de atenciones promedio por mujer: **3,7**

**Casa de todas**

- Intervenciones sociales: 1834
- Atención psicosocial: 777
- Atención jurídica: 568

**MUJERES ATENDIDAS: 2.180**

No. de atenciones promedio por mujer: **4,8**

**Espacios seguros**

- Policía: 3
- SD Mujer: 19

**MUJERES ATENDIDAS: 22**

**Casa refugio**

- Ingresos:
  - Mujeres: 241
  - Niños, niñas y adolescentes: 315

**PERSONAS ATENDIDAS: 556**

**Atención duplas**

**MUJERES ATENDIDAS: 691**

Fuente: Reporte SIMISIONAL Fecha de corte: diciembre 31 de 2020, 11:59 p.m. Elaborado por OMEG. Información sujeta a cambios

# Línea Púrpura

## Denuncias versus llamadas y chats a la Línea Púrpura Distrital

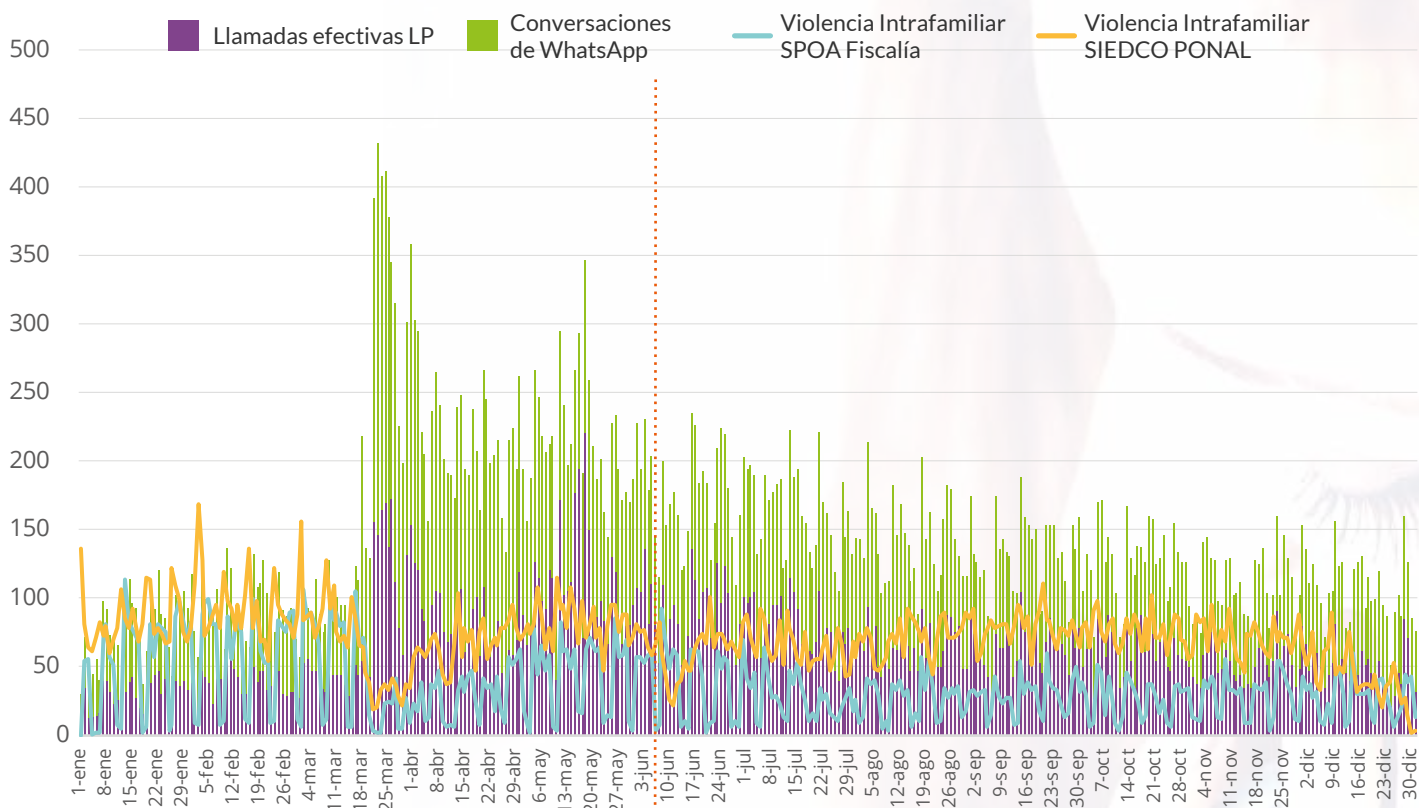

Fuente: Reporte información ETB e IQ. Fecha de corte: 31 de diciembre de 2020, 11:59 p.m. Reporte SPOA, Fiscalía General de la Nación. Reporte SIEDCO, Secretaría de Seguridad, Convivencia y Justicia. Elaborado por OMEG. Información sujeta a cambios

## Panorama de la Violencia Intrafamiliar Bogotá

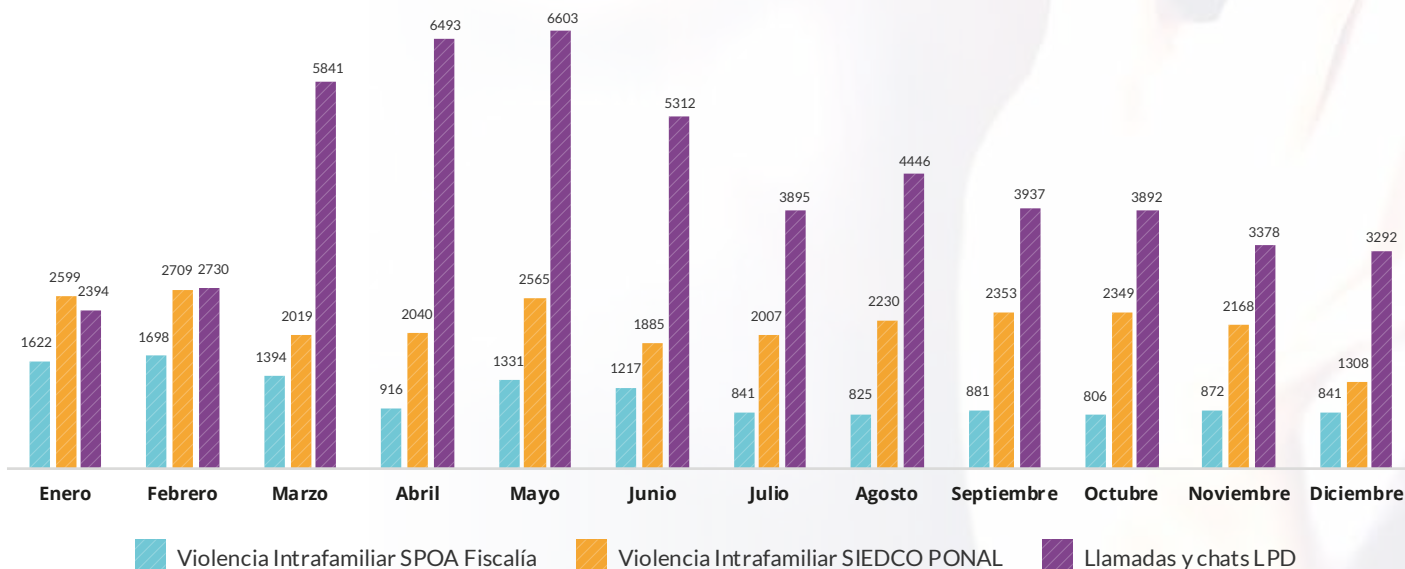

Fuente: Reporte información ETB e IQ. Fecha de corte: 31 de diciembre de 2020, 11:59 p.m. Reporte SPOA, Fiscalía General de la Nación. Reporte SIEDCO, Secretaría de Seguridad, Convivencia y Justicia. Elaborado por OMEG. Información sujeta a cambios

# ¿Violencias en el hogar?

#EnCasaSinViolencias

Espacios **SEGUROS**

Tiendas

Número de tiendas oficiales en Bogotá



109

246

143

40

35

Total tiendas

**573**

	FECHA	TIENDA	LOCALIDAD
1	22/04/2020	Justo y Bueno	Soacha
2	27/04/2020	Justo y Bueno	Usme
3	28/04/2020	Farmatodo	Engativá
4	28/04/2020	D1	Tunja
5	28/04/2020	D1	Engativá
6	29/04/2020	D1	Engativá
7	29/04/2020	D1	Engativá
8	30/04/2020	D1	Kennedy
9	30/04/2020	Farmatodo	Usaquén
10	06/05/2020	Justo y bueno	Kennedy
11	14/05/2020	Farmatodo	Usaquén
12	14/05/2020	D1	Kennedy
13	14/05/2020	ARA	Sin Información
14	14/05/2020	Justo y bueno	Rafael Uribe Uribe
15	22/05/2020	Justo y bueno	Kennedy
16	25/05/2020	D1	Suba
17	17/06/2020	Justo y bueno	Kennedy
18	24/06/2020	ARA	Verbenal
19	08/07/2020	D1	Engativá
20	17/07/2020	No registra	Soacha
21	06/08/2020	Farmatodo	Usaquén
22	03/12/2020	Justo y Bueno	Kennedy