

# Reporte Atenciones

## Secretaría Distrital de la Mujer

Fuentes de información: SIMISIONAL SDMujer  
Registro Llamadas Línea Púrpura Distrital SDMujer



SECRETARÍA DE LA MUJER

### Atenciones SD Mujer/Seguimiento

Llamadas atendidas por la Línea Púrpura Distrital

ENERO 1 A DICIEMBRE 31 DE 2022

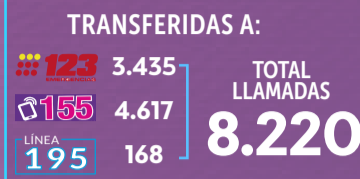

DE LAS VIOLENCIAS REPORTADAS:



EFFECTIVAS PARA LA LÍNEA PÚRPURA  
**20.571**

**+47.910**  
CONVERSACIONES

**93%** Porcentaje de efectividad entre el 1 y el 31 de diciembre

\* El total de llamadas atendidas por la Línea Púrpura Distrital incluyen las llamadas que entran a buzón y las abandonadas ya que estas usuarias se vuelven a contactar.

Fuente: Reporte información ETB e IQ. Fecha de corte: diciembre 31 de 2022, 11:59 p.m. Elaborado por OMEG. Información sujeta a cambios

### Mujeres atendidas SD Mujer

ENERO 1 A DICIEMBRE 30 DE 2022

**CIOM**

8.336 ATENCIÓN PSICOSOCIAL	10.698 ATENCIÓN JURÍDICA	TOTAL MUJERES <b>89.508</b>
64.998 FORMACIÓN CIOM	17.534 PRIMERAS ATENCIONES	

Promedio de atenciones por mujer: **1,56**

**ESTRATEGIA DE JUSTICIA DE GÉNERO**

10.400 ASESORÍA	1.987 ORIENTACIÓN	954 REPRESENTACIÓN	TOTAL MUJERES <b>14.758</b>
7.062 SEGUIMIENTOS SOCIOJURÍDICOS	3.274 PSICOSOCIAL	2.992 SEGUIMIENTOS PSICOSOCIAL	

Promedio de atenciones por mujer: **4,08**

**CASA DE TODAS**

1.944 INTERVENCIONES SOCIALES	542 ATENCIÓN PSICOSOCIAL	TOTAL MUJERES <b>2.709</b>
1.042 ATENCIÓN JURÍDICA	1.239 PRIMERAS ATENCIONES	

Promedio de atenciones por mujer: **4,76**

**CASA REFUGIO**

553 INGRESOS MUJERES	587 NIÑOS, NIÑAS Y ADOLESCENTES	TOTAL PERSONAS <b>1.140</b>
----------------------	---------------------------------	--------------------------------

**ATENCIÓN DUPLAS**

TOTAL MUJERES  
**2.050\***

**HOSPITALES**

TOTAL MUJERES  
**10.394**

**CENTROS DE INCLUSIÓN DIGITAL**

MUJERES FORMADAS  
**7.149**

Fuente: Reporte SIMISIONAL Fecha de corte: diciembre 30 de 2022, 11:59 p.m. Elaborado por OMEG. Información sujeta a cambios

\* El total de mujeres atendidas por servicio no siempre es igual a la suma de las atendidas en cada subservicio, ya que algunas de ellas han accedido a varios de estos. Formación Cuidadoras solo se incluyen mujeres que aprobaron y certificaron. La categoría mujer excluye hombres e intersexuales con categorías de identidad de género masculino o sin información.

### Denuncias versus llamadas y chats a la Línea Púrpura Distrital

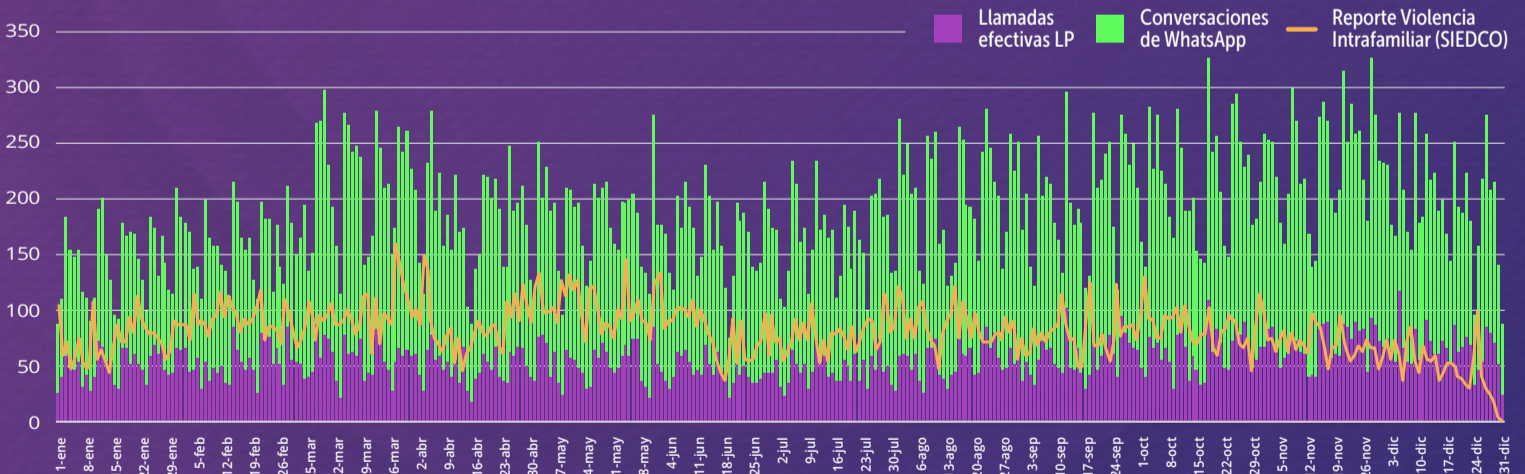

Fuente: Reporte información ETB e IQ. Fecha de corte: 31 de diciembre de 2022, 11:59 p.m. Reporte SPOA, Fiscalía General de la Nación. Reporte SIEDCO, Secretaría de Seguridad, Convivencia y Justicia. Elaborado por OMEG. Información sujeta a cambios

### Panorama de la Violencia Intrafamiliar Bogotá

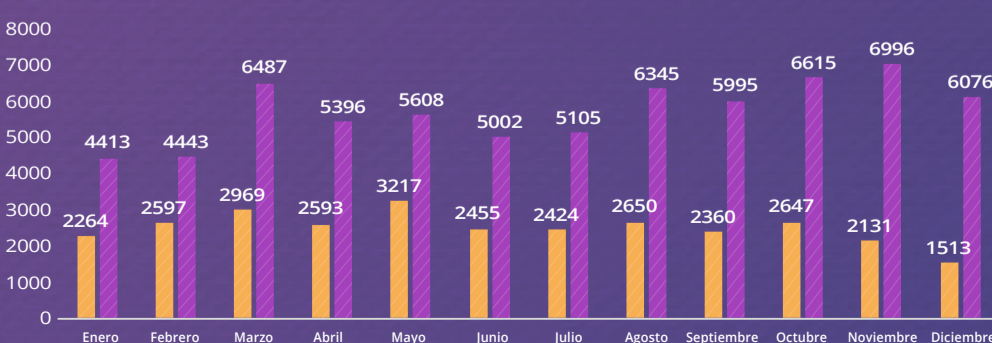

Reporte Violencia Intrafamiliar SIEDCO  
Llamadas efectivas y conversaciones WhatsApp LPD

Reporte información ETB e IQ. Fecha de corte: 31 de diciembre de 2022, 11:59 p.m. Reporte SPOA, Fiscalía General de la Nación. Reporte SIEDCO, Secretaría de Seguridad, Convivencia y Justicia. Elaborado por OMEG. Información sujeta a cambios