

Reporte Atenciones

Secretaría Distrital de la Mujer

Fuentes de información: SIMISIONAL Secretaría Distrital de la Mujer.
Registro llamadas Línea Púrpura Distrital Secretaría Distrital de la Mujer



SECRETARÍA DE LA MUJER

Atenciones Secretaría Distrital de la Mujer / Seguimiento

DEL 1 DE ENERO AL 30 DE NOVIEMBRE DE 2023

Mujeres atendidas



ESTRATEGIA DE JUSTICIA DE GÉNERO

SERVICIOS SOCIOJURÍDICOS							INTEGRACIÓN 123 10.517 INCIDENTES
	HOSPITALES	CASAS DE IGUALDAD DE OPORTUNIDADES PARA LAS MUJERES	CASA DE TODAS	DUPLAS SOCIOJURÍDICAS	MÓVIL MUJER	SISTEMA DISTRITAL DE CUIDADO	
TOTAL MUJERES	4.099	10.083	761	776	1.011	5.259	
Promedio de atenciones por mujer:	4,26	2,02	4,47	2,22	1,17	1,50	

SERVICIOS SOCIOJURÍDICOS BRINDADOS EN OTROS ESPACIOS INSTITUCIONALES					
	CASAS DE JUSTICIA RUTA INTEGRAL	OTRAS CASAS DE JUSTICIA	URI DE REACCIÓN INMEDIATA-URI	CENTROS DE ATENCIÓN DE LA FISCALÍA-CAF (CAIVAS/CAPIV)	REPRESENTACIONES
TOTAL MUJERES	8.188	3.451	3.856	1.815	1.263
Promedio de atenciones por mujer:	2,27	2,60	4,27	2,90	N/A

Fuente: Reporte SIMISIONAL Fecha de corte: Noviembre 30 de 2023, 11:59 p.m. Elaborado por OMEG. Información sujeta a cambios
 * El total de mujeres atendidas por servicio no siempre es igual a la suma de las atendidas en cada subservicio, ya que algunas de ellas han accedido a varios de estos. **Los datos del Sistema de Cuidado se limitan a los servicios prestados por la SDMujer. Para la formación de cuidadoras solo se incluyen las mujeres que aprobaron y se certificaron.

Línea Púrpura Distrital / Seguimiento

DEL 1 DE ENERO AL 30 DE NOVIEMBRE DE 2023

Llamadas atendidas por la Línea Púrpura Distrital



DE LAS VIOLENCIAS REPORTADAS

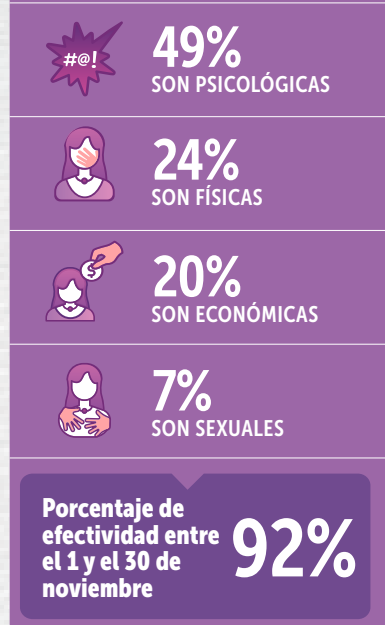

Fuente: Reporte información ETB e IQ. Fecha de corte: 30 de noviembre de 2023, 11:59 p.m. Elaborado por el Observatorio de Mujeres y Equidad de Género-OMEG. Información sujeta a cambios
 * El total de llamadas atendidas por la Línea Púrpura Distrital incluyen las llamadas que entran a buzón y las abandonadas ya que estas usuarias se vuelven a contactar.