

**4D** Día Distrital contra  
el Femicidio

**#DATE  
CUENTA**  
ES VIOLENCIA

**DÍA DISTRIITAL CONTRA EL  
FEMINICIDIO**

## Feminicidio y riesgo de feminicidio

(enero 1 a octubre 31 de 2023)



**925 mujeres en riesgo de feminicidio**

**674 han sido valoradas en riesgo grave y extremo**

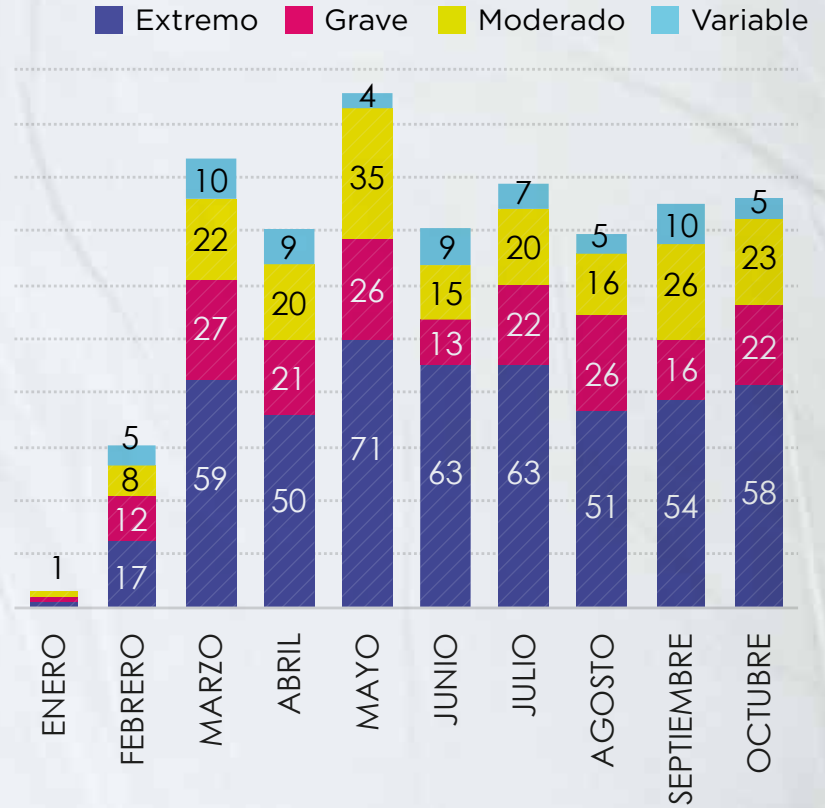

Ciudad Bolívar, Bosa, Kennedy, Engativá y San Cristóbal aportan el **44%** de las valoraciones de riesgo

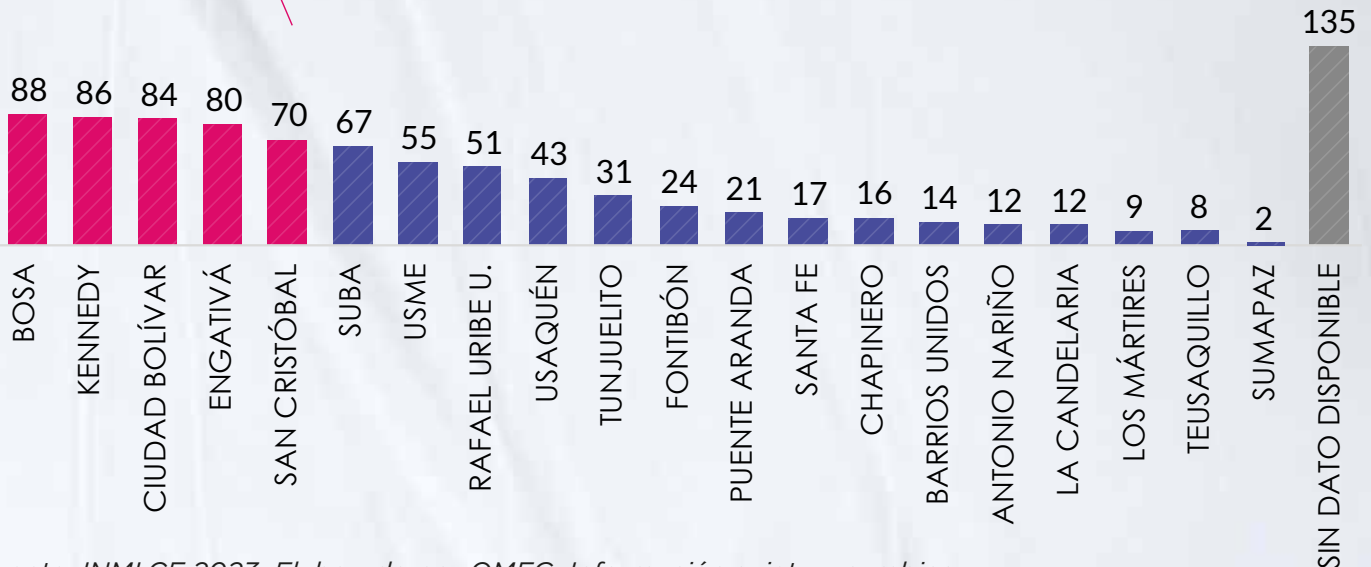

Fuente: INMLCF 2023. Elaborado por OMEG. Información sujeta a cambios

## Asesinatos y lesiones a mujeres

(enero 1 a octubre 31) SIEDCO

### ASESINATO DE MUJERES

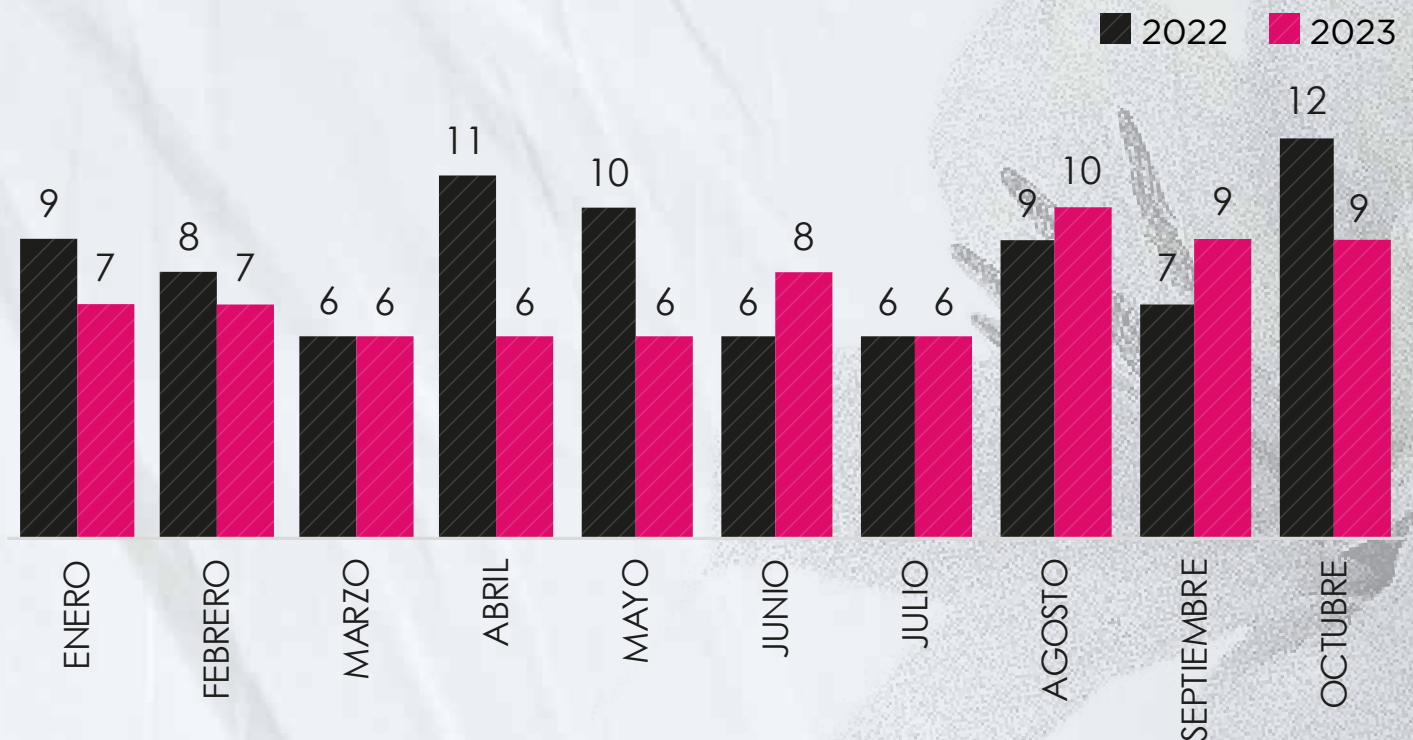

**El periodo más violento para las mujeres en este delito en el lapso analizado fue entre agosto y octubre de 2023 ya que 4 de cada 10 casos sucedieron en este periodo.**

Fuente: SIEDCO de la DIJIN - PONAL. Información extraída el día 7-11-2023. Elaborado por la Oficina de Análisis de Información y Estudios Estratégicos. Secretaría Distrital de Seguridad, Convivencia y Justicia. Información sujeta a cambios.

## Panorama general del asesinato de mujeres en Bogotá

(enero 1 a octubre 31 de 2023)

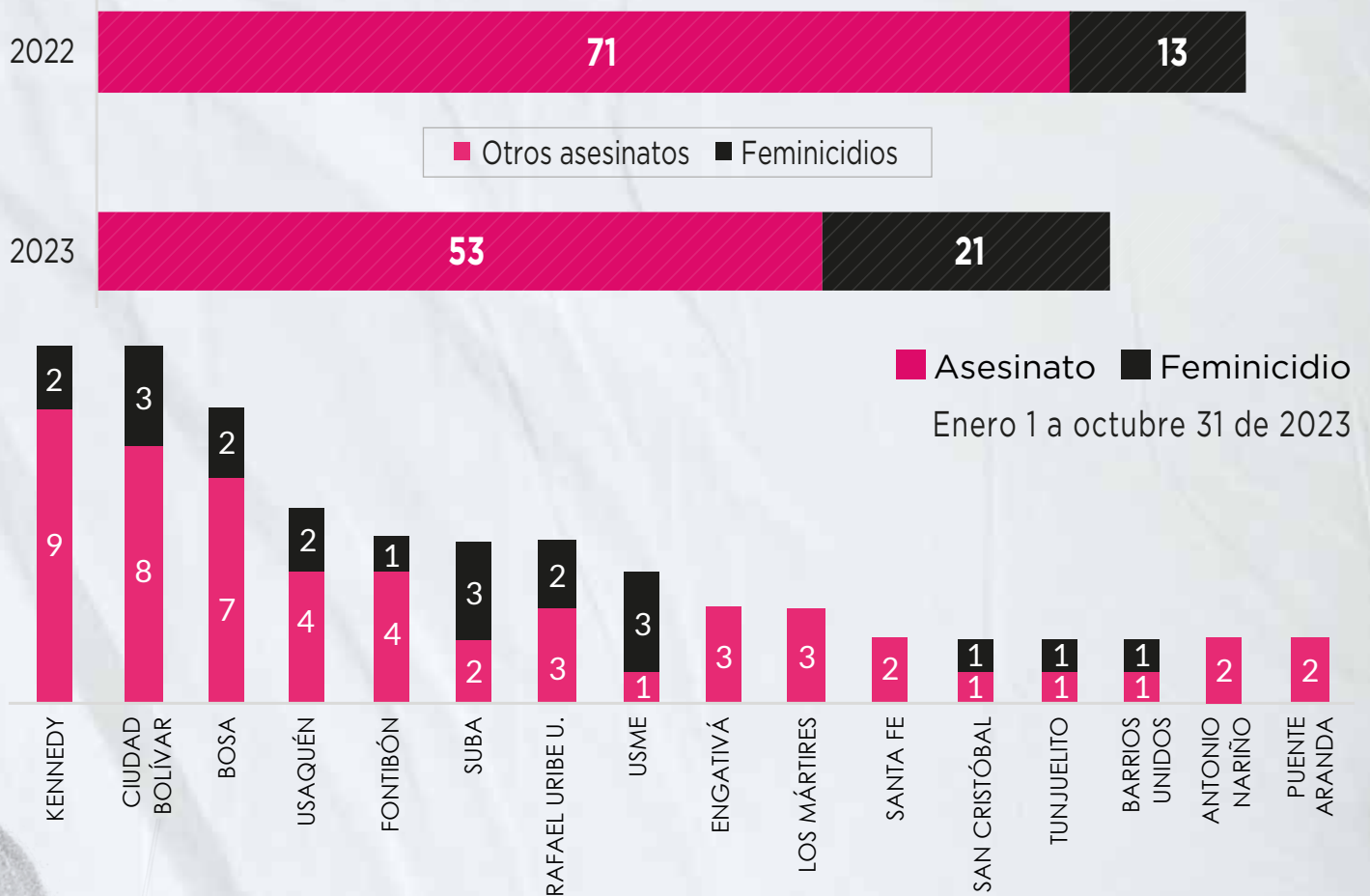

Ciudad Bolívar, Kennedy y Bosa con 24 asesinatos representan el 45% del total de asesinatos de mujeres en la ciudad. Usme, Suba y Ciudad Bolívar registran 3 casos de femicidio, el 43% del total de hechos en la ciudad.

Los 21 casos tipificados como femicidio que se presentaron en 2023 representaron el 28% de los asesinatos. Los casos de femicidio aumentó 62% frente a los registrados en 2022.

Antonio Nariño, La Candelaria, Puente Aranda y Sumapaz no registraron asesinatos.

Fuente: Mesa técnica grupo de trabajo para la atención de la violencia contra las mujeres y el riesgo de femicidio con información del Instituto Nacional de Medicina Legal y Ciencias Forenses (11 de noviembre de 2023), Fiscalía General de la Nación y Secretaría Distrital de la Mujer. \*Respecto a la última actualización de Fiscalía: 11 de noviembre de 2023.